



II DUATLÓN CIUDAD DE HELLÍN

6 DE MARZO DE 2022

El “**I DUATLÓN CIUDAD DE HELLÍN**” se celebrará el Domingo, día **6** de **Marzo** de **2022** en la localidad de Hellín bajo la dirección del **Club Triatlón Hellín** y con la colaboración adjunta del Ayuntamiento de Hellín.

Dicha prueba constará de un primer tramo de carrera a pie de 5km, un segundo segmento de ciclismo de 20km y un último tramo de carrera a pie de 2.5km.

El primer tramo a su vez estará dividido en 2 vueltas, una de ellas de 3200m y una segunda de 1800m, el segundo tramo constará de 4 vueltas de 5km cada una en un circuito semi-urbano y el último tramo constará de una vuelta de 2.5km.

En esta prueba **estará permitido el drafting (el drafting chico/chica está prohibido)** por lo que en el tramo de ciclismo se podrá circular en pelotón. Además, este tramo estará totalmente cerrado al tráfico.

Al ser dicha prueba un Duatlón necesitará de la colocación de un Box en el que tener las bicicletas preparadas para cogerla al término del primer tramo de carrera a pie y dejarla para iniciar el último tramo. Dicho box estará situado en el recinto ferial lo que a su vez otorgará una fácil organización de la prueba y una gran vistosidad.

A continuación, se presentan los planos de los diferentes circuitos antes de proceder a la correcta descripción de dicha prueba:

1-. Primera parte de Carrera a pie (3200m)



DESCRIPCIÓN Y SEÑALIZACIÓN BOX

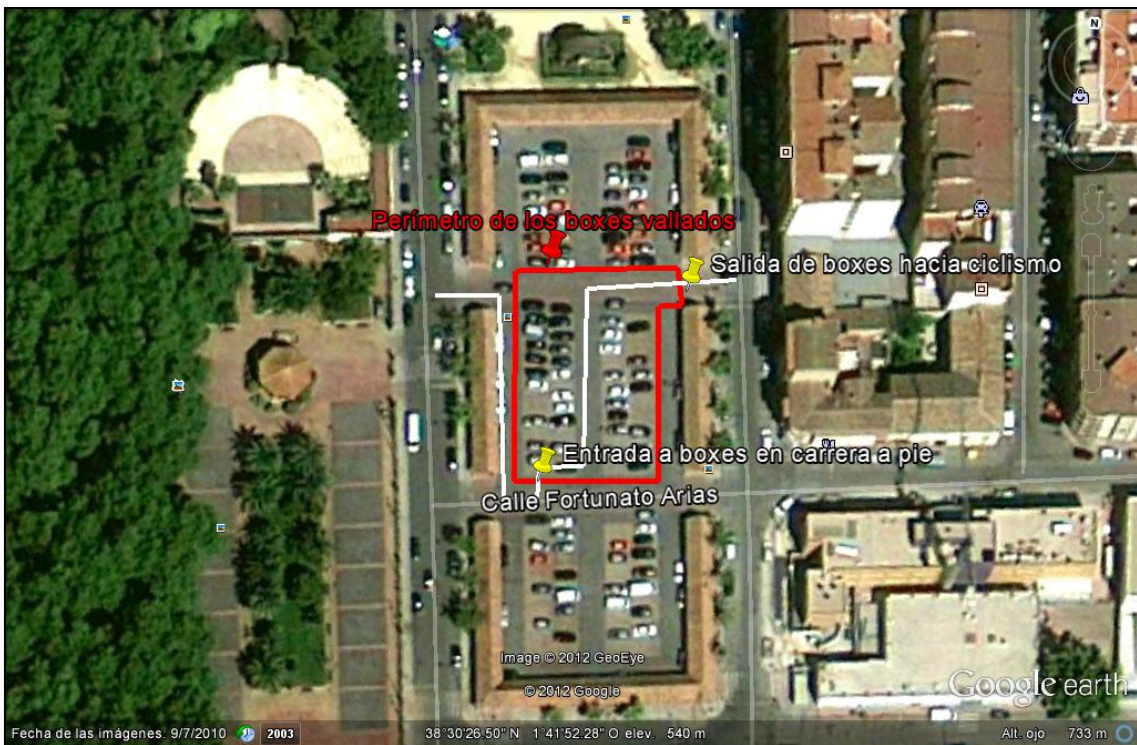

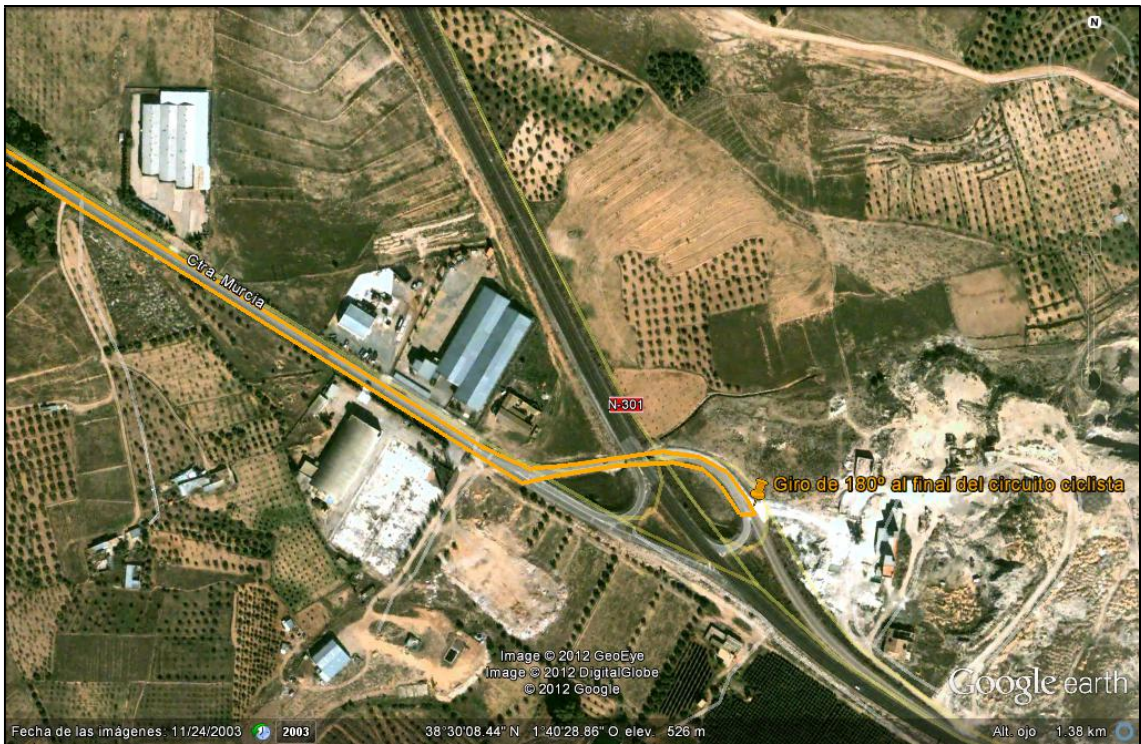

SEGUNDA TRANSICIÓN (T2)



2ª CARRERA A PIE (1 vuelta)



Dicha prueba estará compuesta por diferentes categorías desde los más peques; pre-benjamins hasta la categoría absoluta y los grupos de edad.

Para todo esto se ha previsto la organización de diferentes salidas, empezando con la categoría absoluta a las **9:30h** y siendo la salida pre-benjamín a las **11:30h**

Queda previsto el fin de la prueba alrededor de las 13:00h estableciendo un tiempo de corte para la categoría absoluta a la 11:00.

Los participantes de la distancia Sprint que a las 11:00 no hayan comenzado la segunda carrera a pie quedarán descalificados, no pudiendo completar la prueba.

La entrega de premios se realizará a las 11:30 para las categorías de mayores y a las 13:30 para los menores.

Todas las categorías estarán controladas por el Colegio de Oficiales de la Federación Española de Triatlón, en este caso de Castilla la Mancha y se regirán por el propio reglamento.

Cada participante tendrá su seguro de 1 día para la prueba gestionado por la Federación de Triatlón, limitándose a su vez la participación a 300 duatletas.

Las categorías de la prueba serán las siguientes:

CATEGORIAS TEMPORADA 2022				
Año	2022	Categoría	GGEE	
2019	3	PREBENJAMIN	Menores	
2018	4	PREBENJAMIN		
2017	5	PREBENJAMIN		
2016	6	PREBENJAMIN		
2015	7	PREBENJAMIN		
2014	8	BENJAMIN		
2013	9	BENJAMIN		
2012	10	ALEVIN		
2011	11	ALEVIN		
2010	12	INFANTIL		
2009	13	INFANTIL		
2008	14	CADETE		
2007	15	CADETE		
2006	16	JUVENIL		
2005	17	JUVENIL		
2004	18	JUNIOR		
2003	19	JUNIOR		
2002	20	SUB 23	G.E.20-24	
2001	21	SUB 23		
2000	22	SUB 23		
1999	23	SUB 23		
1998	24	ABSOLUTO		
1997	25	ABSOLUTO	G.E.25-29	
1996	26	ABSOLUTO		
1995	27	ABSOLUTO		
1994	28	ABSOLUTO		
1993	29	ABSOLUTO		
1992	30	ABSOLUTO	G.E.30-34	
1991	31	ABSOLUTO		
1990	32	ABSOLUTO		
1989	33	ABSOLUTO		
1988	34	ABSOLUTO		

1987	35	ABSOLUTO	G.E.35-39
1986	36	ABSOLUTO	
1985	37	ABSOLUTO	
1984	38	ABSOLUTO	
1983	39	ABSOLUTO	
1982	40	VET 1	G.E.40-44
1981	41	VET 1	
1980	42	VET 1	
1979	43	VET 1	
1978	44	VET 1	
1977	45	VET 1	G.E.45-49
1976	46	VET 1	
1975	47	VET 1	
1974	48	VET 1	
1973	49	VET 1	
1972	50	VET 2	G.E.50-54
1971	51	VET 2	
1970	52	VET 2	
1969	53	VET 2	
1968	54	VET 2	
1967	55	VET 2	G.E.55-59
1966	56	VET 2	
1965	57	VET 2	
1964	58	VET 2	
1963	59	VET 2	
1962	60	VET 3	G.E.60-64
1961	61	VET 3	
1960	62	VET 3	
1959	63	VET 3	
1958	64	VET 3	
1957	65	VET 3	G.E.65-69
1956	66	VET 3	
1955	67	VET 3	
1954	68	VET 3	
1953	69	VET 3	
1952	70	VET 3	G.E.70-74
1951	71	VET 3	
1950	72	VET 3	
1949	73	VET 3	
1948	74	VET 3	
1947	75	VET 3	G.E.75-79
1946	76	VET 3	
1945	77	VET 3	
1944	78	VET 3	
1943	79	VET 3	

1942	80	VET 3	G.E.80-84
1941	81	VET 3	
1940	82	VET 3	
1939	83	VET 3	
1938	84	VET 3	
1937	85	VET 3	G.E.84-89
1936	86	VET 3	
1935	87	VET 3	
1934	88	VET 3	
1933	89	VET 3	

Las distancias oficiales por categoría serán las siguientes:

CATEGORÍA	CARRERA	CICLISMO	CARRERA
PRE-BENJAMÍN Sub 8	250 m	1 km	125 m
BENJAMÍN Sub 10	500 m	2000 m	250 m
ALEVÍN Sub 12	1000m	4000 m	500m
INFANTIL Sub 14	2000m	6000m	1000m
CADETE Sub 16	2000 m	10000 m	1000 m
JUVENILES y ABSOLUTA	5 km	20 km	2,5 km

El Horario de salida será a las 9:30 para la categoría absoluta y a las 11:30 la salida de Pre-Benjamín y al ir finalizando saldrán las siguientes hasta completar todas las categorías de los menores.

Se entregarán los siguientes premios en metálico:

CATEGORÍA ABSOLUTA

1º CLASIFICADO/A	150€
2º CLASIFICADO/A	100€
3º CLASIFICADO/A	50€

Igualmente se otorgarán trofeos a los tres primeros clasificados de todas las categorías.

Todos y cada uno de los niños participantes recibirán una medalla conmemorativa y una bolsa de regalo

Información al participante:

El corredor, al realizar la inscripción exime a la organización de la prueba, de los daños físicos o morales que pueda sufrir en el desarrollo de la misma o como consecuencia de ésta y declara estar en buena forma física, haberse entrenado suficientemente, para poder participar y realizar la prueba y haber comprobado su estado de salud por un médico autorizado.

Como participante de esta prueba, doy permiso a los organizadores para el uso publicitario de mi persona, en imágenes obtenidas en la competición, con fines legítimos.

Todos los participantes, por el hecho de tomar la salida, aceptan el reglamento de la prueba.

Normas de la prueba:

- El “**II Duatlón Ciudad de Hellín**” se realizará el domingo 6 de **Marzo de 2022** a partir de las **9:30h**.
- Se podrán **recoger los dorsales** a partir de las 8:00h del día 6 de Marzo en un stand anexo a la prueba junto a la zona de box.
- Los horarios de las salidas serán los arriba indicados según categorías.
- Tanto para entrar, como para retirar material del área de transición será imprescindible el dorsal facilitado por la organización, licencia federativa o DNI.
- **La prueba podrá ser realizada con bicicleta de montaña para las categorías pre-benjamín, benjamín, alevín e infantil.**
Para las categorías cadete, juvenil, junior y GG.EE solo se permite competir con bicicleta de carretera.
- Todos los participantes por el hecho de tomar la salida, aceptan el presente reglamento, estarán obligados a conocer el mismo, así como los recorridos de la prueba y a respetarlos debidamente.
- La prueba estará controlada mediante cronometraje con sistema de chips para obtener clasificaciones y tiempos parciales.
- En el caso de menores, el cronometraje se realizará por medio de los jueces de la Federación.
- Las distancias de la prueba son las anteriormente mencionadas dependiendo de la categoría en que se participe.

- Habrá un avituallamiento líquido a la salida de la T2 así como un avituallamiento final al término de la prueba en la zona post meta.
- El punto de información estará ubicado en la zona de entrega de dorsales junto a la zona de transición.
- Existe un número máximo de plazas para la categoría absoluta de **300** participantes.
- En el caso de los menores se limitará la inscripción a **150** participantes.
- La Organización dispondrá de un vehículo escoba para recoger a los participantes que, por alguna razón, no terminen la carrera.
- El precio de las inscripciones será de **25€** para participantes federados y de **30€** para no federados.
- En el caso de menores la inscripción será de **5€** para participantes federados y de **10 €** para no federados.
- La inscripción se realizará a través de la plataforma de la federación, pudiendo acceder al boletín desde la página de la federación <http://www.triatlonclm.org>
- La Organización, se reserva el derecho de realizar cualquier cambio imprevisto, siempre acorde al reglamento de la FETRI.
- Todos los participantes por el hecho de tomar parte en esta prueba, acepta estas normas y exime a la Organización de los daños físicos o morales que puedan sufrir los participantes en el transcurso de la misma y/o como consecuencia de ésta.

SERVICIOS ADICIONALES:

- Se habilitará aparcamiento y zona de duchas post-meta para los corredores, estando indicado en el folleto informativo de la prueba.
- El cronometraje será llevado a cabo por la empresa **Intercrono** mediante sistema de chip.